



# KEC DEVICE

“ Your Total Solution Provider ”

Engineering Division

Y2022 E-Brochure

# Contents

1. 회사 소개
2. 회사 연혁
3. 사업 영역
4. 주요 실적
5. 인증서 현황
6. 찾아오시는 길



# 01 회사 소개



**회사명** 주식회사 케이이씨디바이스 (KEC DEVICE CO.,LTD)

**설립연도** 1997년

**대표이사** 이종수

**소재지** (본사) 서울특별시 서초구 마방로 10길 5, KEC빌딩 15F  
(지점) 경북 구미시 수출대로 41  
          경북 구미시 옥계 2공단로 29  
          경북 구미시 산동읍 첨단기업 2로 7

**사업분야** PLANT ENG, 건물/종합공무 시설관리,  
          종합물류사업, 정보통신(영상 SI사업), 빌딩임대

**대표번호** 02) 3497-5550 / 054-467-3064 / 054-476-6557

**FAX** 02) 3497-5588 / 054-465-0417 / 054-473-8698

**홈페이지** [www.kec-d.com](http://www.kec-d.com)

## 02 회사 연혁

21세기  
끊임없는  
혁신을 통한

# 업계 선도

2022  
~  
2010

- 2022년 구미 산업단지 스마트물류플랫폼 구축·운영사업 협약 체결
- 2021년 쿠팡 우수협력사 선정  
TSD 물류사업부 포괄 사업 양수
- 2018년 삼성 SDS 협력사 선정
- 2018년 “KEC DEVICE” 흡수 합병  
“KEC DEVICE” 로 사명 변경  
KEC DEVICE 대표이사 변경 : 이종수 대표이사
- 2017년 대표이사 변경 : 변철기 대표이사
- 2016년 PLANT 공사 매출 90억 달성  
CLEAN 사업 등록업체 (경북 1호)
- 2012년 PLANT 공사 매출 105억 달성

2009  
~  
2000

- 2009년 KEC AMCO 엔지니어링 사업 개시  
전기공사, 기계설비공사, 건축물조립공사 면허 취득  
산업설비공사 면허 반환
- 2007년 물류 사업 개시 / 수출입 대행, 구매대행, 보세창고 등 보관업(TSD)
- 2004년 TSPS로 흡수합병 / 엔지니어링 사업부
- 2002년 ISO 9001 : 2000 Version-up
- 2001년 시설관리업/위생관리업 등록
- 2000년 산업설비공사업 등록

1999  
~  
1970

- 1999년 ISO 9001 인증 취득
- 1998년 ISO 14001 인증 취득  
건축공사업 면허 취득
- 1997년 KEC(한국전자)에서 계열사로 분사, 태석엔지니어링 주식회사 법인 설립
- 1975년 건축물 조립공사업 면허 취득
- 1974년 기계설비공사업 면허 취득
- 1970년 “KEC(한국전자) 건설본부” 설립

# 03 사업 영역

## PLANT Engineering

- 사업성 검토 (기본/실시설계, Turn-key, 사후관리)
- Clean Room 및 공조 System 설계/시공
- 전기/자동제어 설계 및 시공
- Utility System 설계/시공, 일반 수선공사 등



## 정보통신 (영상 SI사업)

- 화상회의 및 화면전시체계 구축 및 유지보수
- 통합제어 환경 구축 및 유지보수
- DYNA Matrix/Wall Controller 생산 및 유통

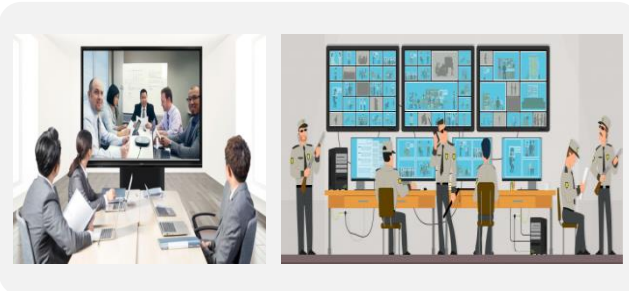

KEC DEVICE는  
지난 50여년 간의 노하우와  
기술력을 바탕으로  
고객이 만족할 수 있는  
**TOTAL SOLUTION**을  
제공하겠습니다.

## 건물 및 종합공무 시설관리

- 시설물 유지관리 (구축물 및 공무시설 위탁관리)
- 공조시설 운전 및 유지보수
- 초순수 제조시설 및 폐수처리장 운전 및 관리
- 대기방지시설 운전 및 관리
- 수전 및 배전설비 관리



## 물류사업, 빌딩임대/카페 사업

- 외자구매, 수출입 대행
- 한국 내 HUB 운영
- 물류창고 Service (기업/개인화물, 보세창고)





# 03 사업영역 – PLANT Engineering

## ✔ Clean Room System



### Clean Room System Total Service 수행

- 사업성 검토(기획), 설계/시공, 사후관리
- 설비 제작, 시공 Turn-Key 수행, Layout 변경 및 Renovation

## ✔ 공조 System



### 사업성 검토(기획), 설계/제작/시공

- HVAC 장비 설치 및 배관/Duct 공사
- 주요 시설물 감시 및 원격제어 System 구축

## ✔ 전기/자동제어



- Sub Station / Main Display Board / MCC / Control System 제작 및 시공
- 조명 및 전열공사 (LED 및 특수조명)
- SCADA System 구축

## ✔ Utility System



- Gas(H<sub>2</sub>, N<sub>2</sub>, O<sub>2</sub>, 특수가스) 공급 System 시공
- VA, CDA, PCW 공급 System 시공, Exhaust 장치 및 Duct 시공
- 초순수 및 폐수 설계/ 시공, 일반 수선공사

# 03 사업영역 – 건물 및 종합공무 시설관리

## ✓ 시설물 유지관리



### 건축물 및 공무시설 위탁관리

- 건축물 유지보수, 각종 공무시설 운전 및 유지관리
- 관련 전문기술자 선임 / 예방 보전 System 도입
- 정비 및 수선활동 / 에너지 절감 기술 적용 / SCADA System 운영 및 관리

## ✓ 공조시설 운전 및 유지보수



- 냉난방 설비 관리
- 공급 System 운전 및 유지보수

## ✓ 초순수 제조시설 및 폐수처리장 운전 및 관리



- 반도체 Wafer 세정용 초순수 시설유지 관리
- 공정 배출 폐수의 물리화학적 처리 System 관리
- T-N, T-P 등 고도처리 System 관리

## ✓ 대기방지시설, 수/배전 설비 운전 및 관리



- 제조공정 배출 시설 인허가 관리
- 방지시설 운전 및 유지관리 (흡착탑, 세정탑, Bag Filter 등)
- 수전용량 154kv 관리, 공무설비 HMI 연계 및 원격제어 및 감시 관리

## 04 주요 실적

최적의 자재와 모든 기술역량을 투입하여 세밀하고 정확한 시공으로 사업 성공에 주력하며, 지속적인 파트너십을 통해 늘 가까운 곳에서 함께 고민하고 해결하겠습니다.

2021

- 세실극장 시민공간 조성사업 (리모델링 공사)
- LG유니참 #23호 집진기 설치
- LG유니참 150HP COM'P 교체 및 설치 에어라인 공사
- 쿠팡 청주1미니캠프 입주 및 추가공사
- 쿠팡 대구FC 조도확보 공사
- 00경호대 바닥재 교체공사
- 우장초 신관동 지붕 보수(방수)공사
- 서울대학교 의과대학 연건학생생활관 조명 교체공사

2020

- LG유니참 집진기 설치공사
- 메가젠임플란트 공조 개선공사
- 쿠팡 대구1캠프 입주공사
- 쿠팡 대구1,2FC 전등교체 공사
- 쿠팡 김해2미니캠프 입주공사
- 쿠팡 대구센터 하절기 대비 환기시설 설치공사
- TSD 물류창고 입주공사
- 쿠팡 대구센터 조도확보 등 교체공사
- 쿠팡 강서캠프 CAPA 확보공사
- 서대문문화체육회관 실내 다목적 풋살장 조성공사(기계설비)
- 육군사관학교 보일러 및 냉난방기 세관공사
- 양천 근린공원 맞춤형 리모델링 공사(기계설비)

2019

- 쿠팡 일산6 신규캠프 입주공사
- 쿠팡 대구FC 등 교체공사
- TSD 물류창고 조성공사
- 남산2호터널 환기계측기 구매 설치공사
- 신원시장 아케이드 보수공사
- 쿠팡 용인1캠프 신규부지 입주공사
- 원익큐엔씨 캠퍼스H동 CNC 장비이동 UT공사
- 삼성SDS DBMS 전기공사
- 금천구 시흥대로 가로등 개량공사
- 산코코리아 2공장 증설공사
- LG유니참 신공장 집진기 교체공사
- 쿠팡 인천 9,10센터 전력간선 설치공사
- 쿠팡 덕평센터 B2F,2F,3F 전력간선공사
- 2019년 보안등(안양천 서측) 유지보수
- 한국전력공사 남서울지역본부 서초지사 저압B공사

2018

- LG유니참 집진기 22호기 필터 교체공사
- 프로템 의왕 장비 전원 배선공사
- 쿠팡 서울 성동캠프 환경 개선공사
- 쿠팡 덕평센터 3층 Mezzanine 전기공사
- 원익큐엔씨 A3동 동력공사 외 전기공사
- 세아메카닉스 650CMM 스크러버 정비공사
- 산코코리아 창조동 룸배기 설치공사



# 05 인증서 현황

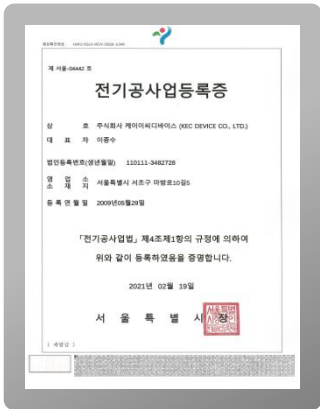

전기공사업



기계설비공사업



지붕판금·건축물조립공사업

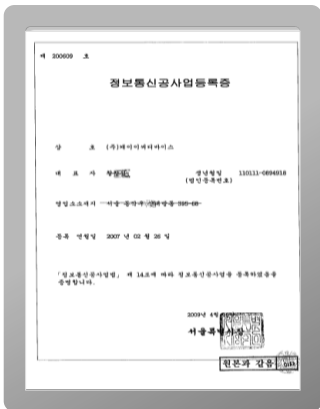

정보통신공사업



기술혁신형 중소기업 확인서



특허결정서



# 05 인증서 현황



소프트웨어  
엔지니어링업  
직접생산확인증명서

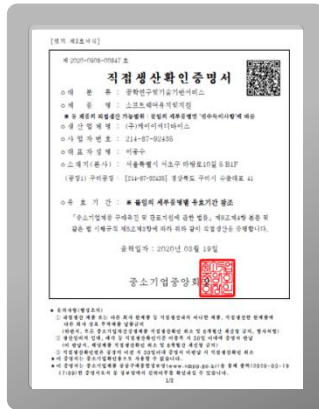

소프트웨어  
유지 및 지원  
직접생산확인증명서



저작권 등록증



# 06 찾아오는 길 (본사)

📍 본사 (서울지점)

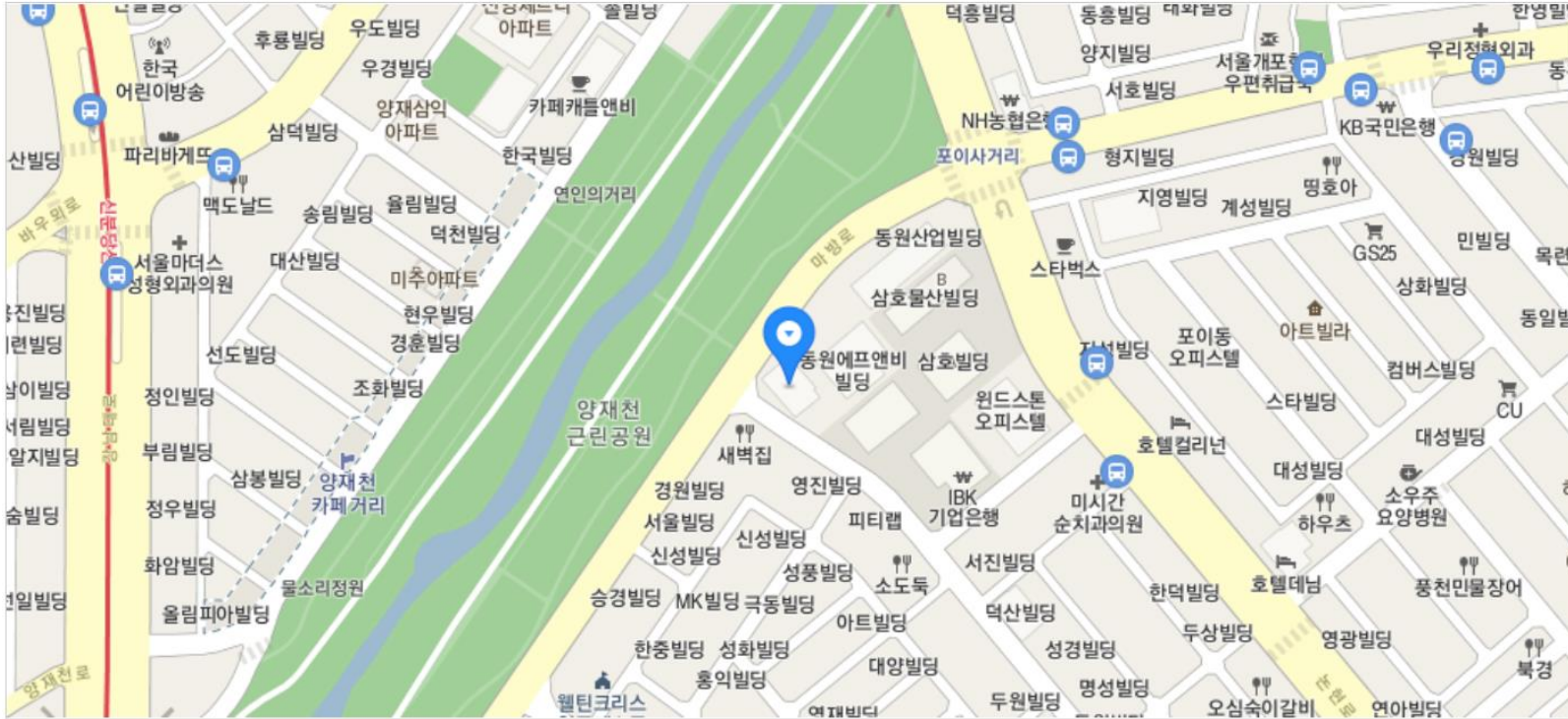

주소	서울 서초구 마방로 10길 5 KECC빌딩
전화	(02)-3497-5550
팩스	(02)-3497-5588
오시는 길	<p><b>대중교통</b> 지하철 3호선 양재역 하차 후 5번출구로 나와 마을버스 18번, 21번 이용, 동원산업 (구.삼호물산) 하차 신분당선 양재시민의 숲 역에서 하차 후 2번 출구로 나와 직진한 후 영동 1교 삼거리에서 우회전하여 양재천을 따라 직진</p>
	<p><b>승용차</b> 양재IC방면 염곡사거리에서 좌회전 영동1교 앞 우회전 전방 500m 우측 KECC빌딩</p>



📍 구미지점



주소	경북 구미시 수출대로 41
전화	(054)-467-3064
팩스	(054)-465-0417
오시는 길	<p>대중교통 1-2, 10, 11, 110, 140, 141, 142, 143, 16, 180, 180-1, 181, 188, 41, 44, 44-1, 45, 46, 55, 555, 60, 61, 62, 7, 70, 71, 72, 80, 81</p> <p>승용차 구미 IC → 공대 네거리 → 롯데마트 → 수출탑 → KECC DEVICE (ENG사업부)</p>

# 06 찾아오는 길 (2공단지점)

## 📍 2공단지점



주소	경상북도 구미시 옥계2공단로 29(황상동)
전화	(054)-470-9358
오는 길	대중교통 185, 184, 10, 187, 881 승차후 수도 가압장건너편 정류장 하차
	승용차 구미IC 네거리 → 박정희생가 → 수출대로 → 인동광장에서 유턴 → KEC DEVICE 2공단 지점

# 06 찾아오는 길 (4공단지점)

## 📍 4공단지점



주소	경상북도 구미시 산동면 첨단기업로 7
전화	(054)-476-6557
팩스	(054)-473-8698
오시는 길	대중교통 900, 195, 193 승차후 휘닉스 소재 건너정류장 하차
	승용차 구미IC 돌게이트 왼쪽방향 → 구미보 → 비산네거리 → 옥계지하차도 → 첨단기업로방면 → KEC DEVICE 4공단지점



# 감사합니다!

고객 중심의 비즈니스를  
최우선으로 생각하는  
(주) 케이이씨디바이스가 되겠습니다.

# KEC DEVICE

